



Arch. Giovanni Allegretti

Arch. Massimo Carta

Gruppo di Progetto

Ufficio di piano

**Coordinatore responsabile**  
Giovanni Allegretti

**Aspetti paesaggistico-ambientali:**  
Daniela Ancochea

**Processo di informatizzazione:**  
Iaria Scatari

**Aspetti agronomico-forestali:**  
Iaria Scatari

**Aspetti geologici e idraulici:**  
Piero Accardi, Giulio Nicoletta Mico

**Aspetti infrastrutturali:**  
Enrico Pastori

Collaboratori

**Criteri e metodi della rappresentazione e comunicazione del patrimonio territoriale:**  
Massimo Carta

**Razionale sullo stato dell'ambiente:**  
Maria Luisa Diana, Roberta Procopio, Maria Letizia Viti

**Analisi delle trasformazioni urbanistico-edilizie:**  
Cecilia Berengo, Martina Caloni, Mario Ghiszi, Chiara Nustrato, Nicola Salerni

**Aspetti socio-economici e scenari strategici:**  
Alberto Zivano

Per il Progetto "Piano della bambina e dei bambini":  
Maurizia Coni, Annalisa Piccerello, Francesca Rispoli, Adalgisa Rubino

PIANO STRUTTURALE

COMUNE DI DICOMANO

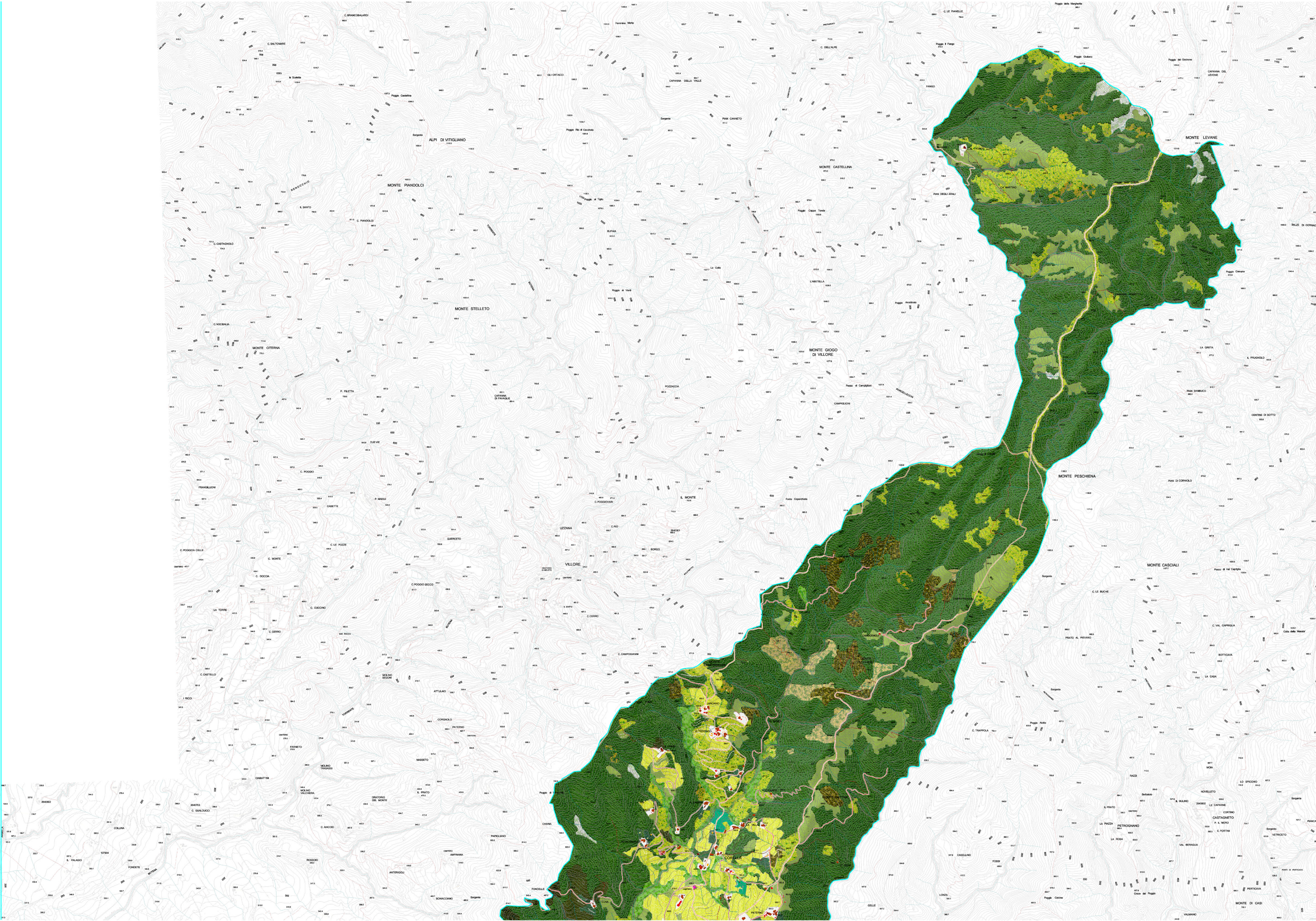

Le trame storiche dei luoghi abitati

**Evoluzione storica dell'edificato**

- 1834
- 1932
- 1948
- 1954
- 1965
- 1970/1976
- 1984/1985
- 1987/1988
- 2002

**I punti di accumulazione nel territorio aperto**

- Casse coltivate
- Mulini
- Lughi del sacro
- Vite-fabbriche

**Siti di interesse archeologico**

**Area con sistemazioni agrarie storiche**

**Il sistema dei cimiteri campestri**

**Ferrovia**

**Tracciati viari fondativi etruschi**

**Maglia della viabilità maggiore**

- 1834
- 1932
- 1954
- 1965
- 1970/1976
- 1984/1985
- 1997/1998

**Rete delle strade vicinali**

**Reticolo dei sentieri di interesse paesistico**

**Parchi storici e giardini formali**

**Formazioni arboree decorative**



Territorio aperto, ambiente e paesaggio

**Corsi d'acqua**

**Terrazzamenti e ciglionamenti**

**Formazioni ripariali**

**Fitodepurazione**

**Boschi di conifere**

**Bosco di latifoglie**

**Cespuglieti e arbusteti**

**Oliveti**

**Castagneto da frutto**

**Prati e pascoli**

**Seminativo in aree irrigue**

**Vigneti**